

## Control de stock datos equivalentes

ClassicGes 6 permite indicar una unidad de medida adicional entre artículos. De esta forma podemos crear vínculos entre artículos considerados Componentes, y artículos finales, para así, controlar las ventas por unidad.

En este tutorial veremos cómo activar esta opción y un ejemplo de creación de artículo con datos equivalentes.

### 1. Activación en el Asistente de configuración

Para poder tener esta opción disponible, es necesario activarla en el *Asistente de Configuración*. En la Pestaña 1, al final, hay que marcar la casilla *Permitir establecer PVP de referencia en los artículos*.

1 2 3 4 5 6 7 8 9 10 11 12 + 14 15 16 17 Fin

**1 Asistente de configuración de ClassicGes 6**  
Control de gastos, Tallas y Colores, Control de riesgo y Stock y otros

**Control Económico**  
Introduzca los gastos de su negocio en ClassicGes e imprima libros registro y obtenga un informe de explotación. Podrá trasladar estos datos también a ClassicConta.

**Trabajar con Tallas y Colores**  
Marque esta casilla solamente en el caso de trabajar de forma habitual y frecuente con artículos que tengan tallas y colores (si solamente tienen tallas, márquela igualmente y posteriormente introduzca el color 'Único')

**Comprobar si hay existencias al servir mercancía**

**Avisar de artículos bajo mínimos al realizar ventas.**

**Al hacer ventas, comprobar el riesgo de los clientes**  
Riesgo por omisión de los clientes  Establecer ...

**Computar como riesgo los efectos con fecha de vencimiento posterior a la fecha en curso, aunque estén marcados como cobrados. (Efectos descontados).**

**Permitir modificar manualmente las existencias desde la ventana de artículos**

**Permitir establecer pvp de referencia y equivalencias en los artículos**  
\*Permite imprimir etiquetas con PVP por kilo, litro,..... (indicado para sector hostelería, supermercados y similares)

## 2. Creación de artículo componente

Vamos a crear un artículo componente para posteriormente vincularlo a un producto final. Tomaremos como producto una caja de 24 refrescos, y en la ventana Artículos en su pestaña General lo marcamos como Componente o material.

The screenshot shows the 'Artículos' window with the 'General' tab selected. The article code is 256 and the name is 'Caja de coca cola 24 uds.'. The 'Componente o material' checkbox is checked and highlighted with a red box. Other fields include 'Familia', 'Proveedor', 'Marca/Fabricante', 'Tipo de IVA', 'P.M.P.', 'Pr. Últ. Compra', 'Sin I.V.A.', 'I.V.A. Incl.', 'PVP1 Normal', 'PVP2 Rebajas', and 'Existencias totales' (9.166). The bottom toolbar contains icons for 'Nuevo', 'Modificar', 'Buscar', 'Borrar', 'Imprimir', 'Salir', 'Ver Stock', 'Editar Stock', 'Estadísticas', 'Aceptar', and 'Cancelar'.

Código	Artículo	Ref. Proveedor
148	Ensalada César	
149	Ensalada de frutas	
150	Ensalada de la huerta	
151	Caprese	
152	Salmón ahumado y queso	
153	Tortilla de patatas	
163	MENÚ GOURMET	
256	Caja de coca cola 24 uds.	

Código	Artículo	Ref. Proveedor
256	Caja de coca cola 24 uds.	

Tipo de IVA	P.M.P.	Pr. Últ. Compra
General		17,00
	Sin I.V.A.	I.V.A. Incl.
	19,83	24,00
	PVP1 Normal	
	PVP2 Rebajas	

24 Latas (1,00 €/Unidad)

Existencias totales: 9.166

Ahora en el botón de los tres puntos debajo de los campos de PVP, indicaremos la medida equivalente, en este caso latas e indicamos que tiene 24 unidades.

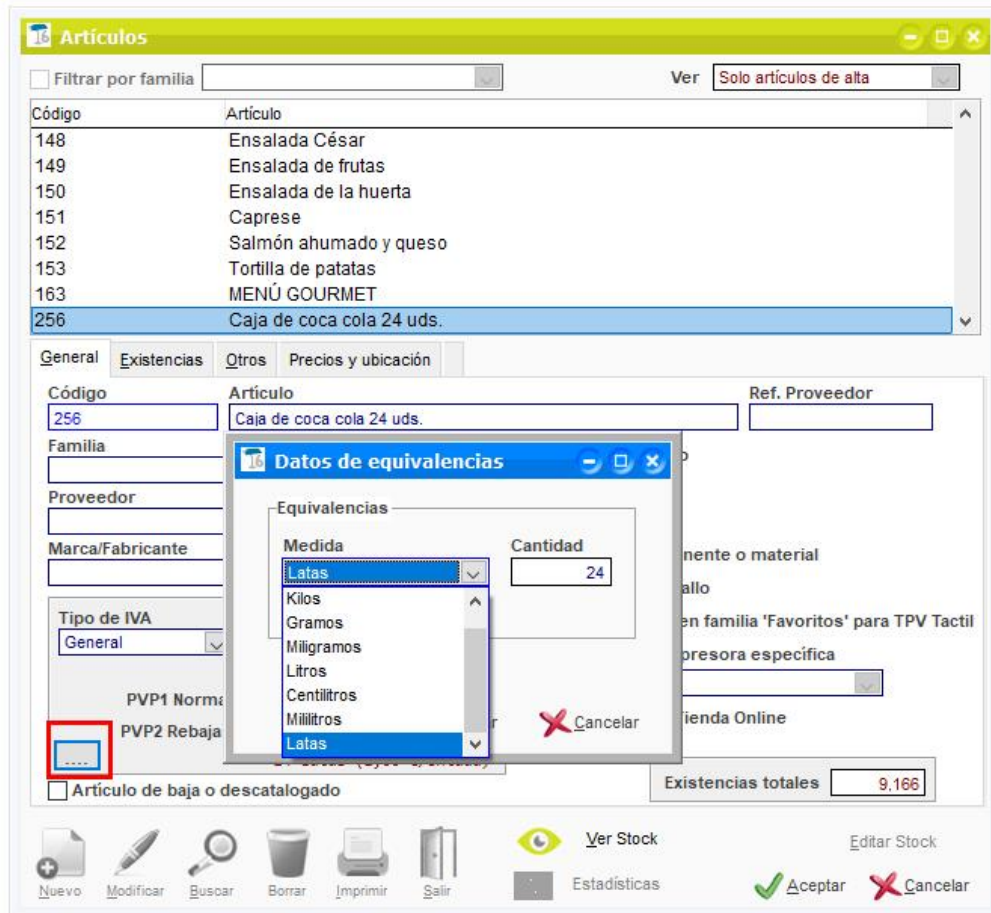

No debemos de olvidarnos de darle un precio a ese artículo, hay que recordar que es un precio por el compendio global de artículos individuales, es decir, 30 euros por el conjunto de 24 latas de refresco

### 3. Creación de un artículo final

Ahora debemos crear la unidad de venta de este producto, es decir lata de refresco, y lo relacionamos con el producto componente a través de una ficha de escandallo, en este caso una unidad de 24.

**Artículos**

Filtrar por familia  Ver **Solo artículos de alta**

Código	Artículo
18	Refresco Limón
19	Té helado
20	Bebida energética
21	Tónica
22	Lata de refresco
23	Pepsi lata
24	Sprite lata
25	Red bull lata

General **Existencias** Otros Precios y ubicación

Código  Artículo  Ref. Proveedor

Familia  Editar Añadir  Servicio

Proveedor  Editar Añadir

Marca/Fabricante  Editar Añadir

Componente o material

**Escandallo!** Ficha de escandallo

Incluir en familia 'Favoritos' para TPV Tactil

Uso impresora específica

Venta Tienda Online

Tipo de IVA  P.M.P.  Pr. Últ. Compra

Sin I.V.A.  I.V.A. Incl.

PVP1 Normal  PVP2 Rebajas

(2,00 €/Unidad)

Artículo de baja o descatalogado

Existencias totales

Nuevo Modificar Buscar Borrar Imprimir Salir Ver Stock Editar Stock Estadísticas Aceptar Cancelar

En la ficha de escandallo, la cantidad de una lata de refresco individual sería el resultado de la división de 1 entre 24, que son las unidades que contiene una caja de refrescos (este artículo hay que recordar que es el componente o material). El resultado es 0,0416.

**Artículos**

Filtrar por familia  Ver **Solo artículos de alta**

Código	Artículo
18	Refresco Limón
19	Té helado
20	Bebida energética
21	Tónica
22	Lata de refresco
23	Pepsi lata
24	Sprite lata
25	Red bull lata

General **Existencias** Otros Precios y ubicación

Código  Artículo  Ref. Proveedor

Familia  Editar Añadir  Servicio

Proveedor  Editar Añadir

Marca/Fabricante  Editar Añadir

Componente o material

Escandallo **Ficha de escandallo**

Tipo de IVA  P.M.P.  Pr. Últ. Compra

Sin I.V.A.  I.V.A. Incl.

PVP1 Normal  PVP2 Rebajas

(2,00 €/Unidad)

Artículo de baja o descatalogado

**Escandalos de Artículos**

Artículo  Lata de refresco Fecha

Materiales	Procesos	Distribución	Cost. no Estruct.	Contribución *
<input type="text"/>	<input type="text"/>	<input type="text" value="0,38"/>	<input type="text" value="23,03"/>	<input type="text" value="1,24"/>

Materiales y Procesos Distribución Estructura

Cantidad	Tipo	Material o Proceso	Coste	Subtotal
0,0416	MATERIAL	Caja de coca cola 24 uds.	17,00	0,70

Nuevo Modificar Buscar Borrar Imprimir Salir Ver Stock Editar Stock Estadísticas Aceptar Cancelar



Ahora en el TPV podemos hacer ventas de los artículos individuales, y se restará el stock del producto componente. Es decir, si llevamos vendidas 5 latas de refresco de una caja de 24, se restará esa cantidad.

Para ver la evolución de ventas del artículo en este caso la caja de 24 unidades, debemos hacerlo en la ventana *Artículos*, pulsando el botón *Ver stock*. En esta ventana se mostrarán los movimientos de este producto entre las fechas indicadas desglosando la información en las cantidades reales del artículo y las cantidades equivalentes según los parámetros indicados.

The 'Ver movimientos del Artículo' window displays the following data:

Desde	Hasta	Almacén	Artículo	Entradas	Salidas	Stock
01/01/2022	28/03/2022	Todos	Caja de coca cola 24 uds.			
14/03/2022			Factura Compra 1 Consumibles S.L	8,0000		8,1666
14/03/2022			Factura Compra 2 Consumibles S.L	1,0000		9,1666
23/03/2022			Tiket TPV TPV1121		0,2080	8,9586
25/03/2022			Tiket TPV TPV1122		0,1248	8,8338
25/03/2022			Tiket TPV TPV1123		0,0416	8,7922
25/03/2022			Tiket TPV TPV1124		0,0832	8,7090
26/03/2022			Tiket TPV TPV1125		0,1248	8,5842
26/03/2022			Tiket TPV TPV1126		0,1248	8,4594
26/03/2022			Tiket TPV TPV1127		0,1664	8,2930
27/03/2022			Tiket TPV TPV1128		0,2080	8,0850
27/03/2022			Tiket TPV TPV1129		0,1248	7,9602
28/03/2022			Tiket TPV TPV1130		0,1248	7,8354
			<b>Total</b>	<b>9,0000</b>	<b>1,3312</b>	<b>7,8354</b>

En la pestaña *Movimientos*, veremos tanto las adquisiciones en unidades. Vemos como se hicieron dos compras, por eso están reflejadas en la columna *Entradas*, una de 8 cajas de refresco y otra de 1.

Desde	Hasta	Almacén	Artículo			
01/01/2022	28/03/2022	-Todos-	256	Caja de coca cola 24 uds.		
Fecha	Operación	Entradas	Salidas	Stock		
14/03/2022	Factura Compra 1 Consumibles S.L	8,0000		8,1666		
14/03/2022	Factura Compra 2 Consumibles S.L	1,0000		9,1666		
23/03/2022	Tiket TPV TPV1/21		0,2080	8,9586		
25/03/2022	Tiket TPV TPV1/22		0,1248	8,8338		
25/03/2022	Tiket TPV TPV1/23		0,0416	8,7922		
25/03/2022	Tiket TPV TPV1/24		0,0832	8,7090		
26/03/2022	Tiket TPV TPV1/25		0,1248	8,5842		
26/03/2022	Tiket TPV TPV1/26		0,1248	8,4594		
26/03/2022	Tiket TPV TPV1/27		0,1664	8,2930		
27/03/2022	Tiket TPV TPV1/28		0,2080	8,0850		
27/03/2022	Tiket TPV TPV1/29		0,1248	7,9602		
28/03/2022	Tiket TPV TPV1/30		0,1248	7,8354		
	<b>Total</b>	<b>9,0000</b>	<b>1,3312</b>	<b>7,8354</b>		

Movimientos

Refresco deshabilitado. No

En la columna Salidas, aparecen, las ventas de cada una de las latas que forman ese artículo componente.

El primer ticket del 23 de marzo, hubo una salida 0,208, eso en unidades de latas son 5 (Después lo veremos en la pestaña Movimiento en latas).

Desde	Hasta	Almacén	Artículo			
01/01/2022	28/03/2022	-Todos-	256	Caja de coca cola 24 uds.		
Fecha	Operación	Entradas	Salidas	Stock		
14/03/2022	Factura Compra 1 Consumibles S.L	8,0000		8,1666		
14/03/2022	Factura Compra 2 Consumibles S.L	1,0000		9,1666		
23/03/2022	Tiket TPV TPV1/21		0,2080	8,9586		
25/03/2022	Tiket TPV TPV1/22		0,1248	8,8338		
25/03/2022	Tiket TPV TPV1/23		0,0416	8,7922		
25/03/2022	Tiket TPV TPV1/24		0,0832	8,7090		
26/03/2022	Tiket TPV TPV1/25		0,1248	8,5842		
26/03/2022	Tiket TPV TPV1/26		0,1248	8,4594		
26/03/2022	Tiket TPV TPV1/27		0,1664	8,2930		
27/03/2022	Tiket TPV TPV1/28		0,2080	8,0850		
27/03/2022	Tiket TPV TPV1/29		0,1248	7,9602		
28/03/2022	Tiket TPV TPV1/30		0,1248	7,8354		
	<b>Total</b>	<b>9,0000</b>	<b>1,3312</b>	<b>7,8354</b>		

Movimientos

Refresco deshabilitado. No

**Nota:** Recordemos que para hacer la ficha de escandallo hemos dividido 1:24= 0,0416.

En la columna Stock veremos las cantidades de cajas totales. De esta columna cantidad se irán restando las ventas que se vayan haciendo, o sumando nuevas unidades cuando se reponga el producto.

Desde	Hasta	Almacén	Artículo	
01/01/2022	28/03/2022	-Todos-	256	Caja de coca cola 24 uds.

Fecha	Operación	Entradas	Salidas	Stock
14/03/2022	Factura Compra 1 Consumibles S.L	8,0000		8,1666
14/03/2022	Factura Compra 2 Consumibles S.L	1,0000		9,1666
23/03/2022	Tiket TPV TPV1/21		0,2080	8,9586
25/03/2022	Tiket TPV TPV1/22		0,1248	8,8338
25/03/2022	Tiket TPV TPV1/23		0,0416	8,7922
25/03/2022	Tiket TPV TPV1/24		0,0832	8,7090
26/03/2022	Tiket TPV TPV1/25		0,1248	8,5842
26/03/2022	Tiket TPV TPV1/26		0,1248	8,4594
26/03/2022	Tiket TPV TPV1/27		0,1664	8,2930
27/03/2022	Tiket TPV TPV1/28		0,2080	8,0850
27/03/2022	Tiket TPV TPV1/29		0,1248	7,9602
28/03/2022	Tiket TPV TPV1/30		0,1248	7,8354
	<b>Total</b>	<b>9,0000</b>	<b>1,3312</b>	<b>7,8354</b>

En la pestaña Movimientos en latas veremos las mismas columnas, solo que las cantidades serán por latas de refresco.

En el ejemplo del primer ticket, en lugar de ver 0,2808 que se resta al producto caja 24 unidades, vemos la cantidad de latas vendidas, que son 5.

Desde	Hasta	Almacén	Artículo	
01/01/2022	28/03/2022	-Todos-	256	Caja de coca cola 24 uds.

Fecha	Operación	Entradas	Salidas	Stock
14/03/2022	Factura Compra 1 Consumibles S.L	192		196
14/03/2022	Factura Compra 2 Consumibles S.L	24		220
23/03/2022	Tiket TPV TPV1/21		5	215
25/03/2022	Tiket TPV TPV1/22		3	212
25/03/2022	Tiket TPV TPV1/23		1	211
25/03/2022	Tiket TPV TPV1/24		2	209
26/03/2022	Tiket TPV TPV1/25		3	206
26/03/2022	Tiket TPV TPV1/26		3	203
26/03/2022	Tiket TPV TPV1/27		4	199
27/03/2022	Tiket TPV TPV1/28		5	194
27/03/2022	Tiket TPV TPV1/29		3	191
28/03/2022	Tiket TPV TPV1/30		3	188
	<b>Total</b>	<b>216</b>	<b>32</b>	<b>188</b>