

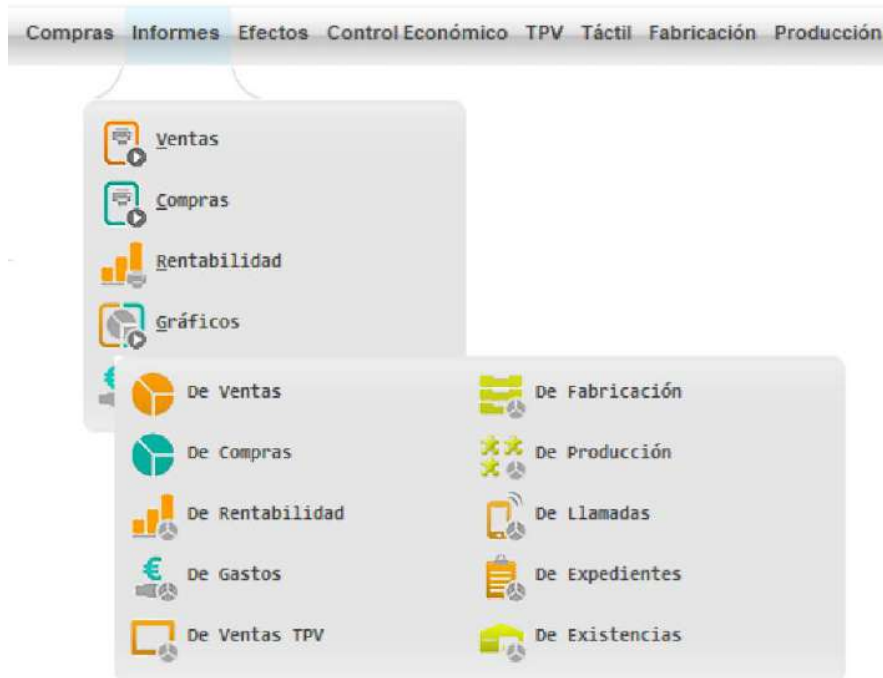

Gráficos en ClassicGes 6

ClassicGes 6 permite generar múltiples resultados gráficos desde el apartado *Informes*: *Compras*, *Ventas*, *Rentabilidad*, *Gastos*, *Ventas TPV*, *Fabricación*, *Producción*, *Llamadas*, *Expedientes* y *Existencias*, y las *ventas de TPV* desde el apartado *TPV*.

Veamos a continuación cómo sacarle el máximo partido a estos análisis.





1. Asistente para gráficos

Veamos el funcionamiento de los gráficos de Ventas (*menú Informes > Gráficos > Ventas*). Los asistentes para generar gráficos en ClassicGes 6 siguen la misma estructura, por lo que veremos los *Gráficos de Ventas*, pues tomando éste como ejemplo, se puede extrapolar a las demás opciones.

En el *asistente del Gráfico de Ventas* hay una serie de pestañas que nos sirven para ajustar los datos que queremos que el gráfico refleje. Así podemos filtrar el resultado por *Fechas*, *Familias*, *Productos*, etc.

En la primera pestaña *Fechas* podemos establecer los intervalos de fechas que queremos dentro de un ejercicio y elegir los datos que queremos que aparezcan, ya sean tomados

desde *Facturas, Pedidos o Albaranes*.

Gráfico de Ventas

Fechas | Familias | Productos | Tipos de clientes | Zonas | Agentes | Clientes | Tipo | Gráfico

1 Asistente para Gráfico de Ventas
Seleccione Empresa, Ejercicio y Periodo.

Filtrar por empresa
ECOLIFE SL

Filtrar por ejercicio
EJERCICIO 2020

Desde: 01/01/2020 Hasta: 31/12/2020

Tomar datos de

Pedidos
 Albaranes
 Facturas

Cancelar Siguiete>

En las ventanas sucesivas podemos seguir personalizando nuestros datos de aparición en los gráficos activando los filtros para que sean más precisos.

Gráfico de Ventas

Fechas | Familias | Productos | Tipos de clientes | Zonas | Agentes | Clientes | Tipo | Gráfico

2 Asistente para Gráfico de Ventas
Filtrar por Familias de productos

Filtrar por familia de Productos

Grupo/Familia	S/N
<input checked="" type="checkbox"/> PANTALONES	<input checked="" type="checkbox"/>
<input checked="" type="checkbox"/> VESTIDOS	<input checked="" type="checkbox"/>
<input checked="" type="checkbox"/> FIESTA	<input checked="" type="checkbox"/>
<input checked="" type="checkbox"/> COMPLEMENTOS	<input checked="" type="checkbox"/>
<input checked="" type="checkbox"/> CAMISAS	<input checked="" type="checkbox"/>
<input checked="" type="checkbox"/> FALDAS	<input checked="" type="checkbox"/>
<input checked="" type="checkbox"/> MONOS	<input checked="" type="checkbox"/>
<input checked="" type="checkbox"/> CALZADO	<input checked="" type="checkbox"/>

Todas Ninguna

Cancelar < Anterior Siguiete>

1.1. Gráfico de Evolución Temporal

En la pestaña *Tipo* del asistente podemos personalizar la apariencia del gráfico. Podemos elegir *Gráfico de evolución temporal* para verlo desgranado por meses (respetando siempre el intervalo de tiempo establecido previamente).

La Evolución Temporal permite presentarse en forma de Líneas y Barras, tanto en 2D como en 3D y es el gráfico marcado por omisión en ClassicGes 6.



Si lo deseas puedes activar la casilla *Apilar datos*, para que estos se muestren en una sola columna diferenciados por colores.

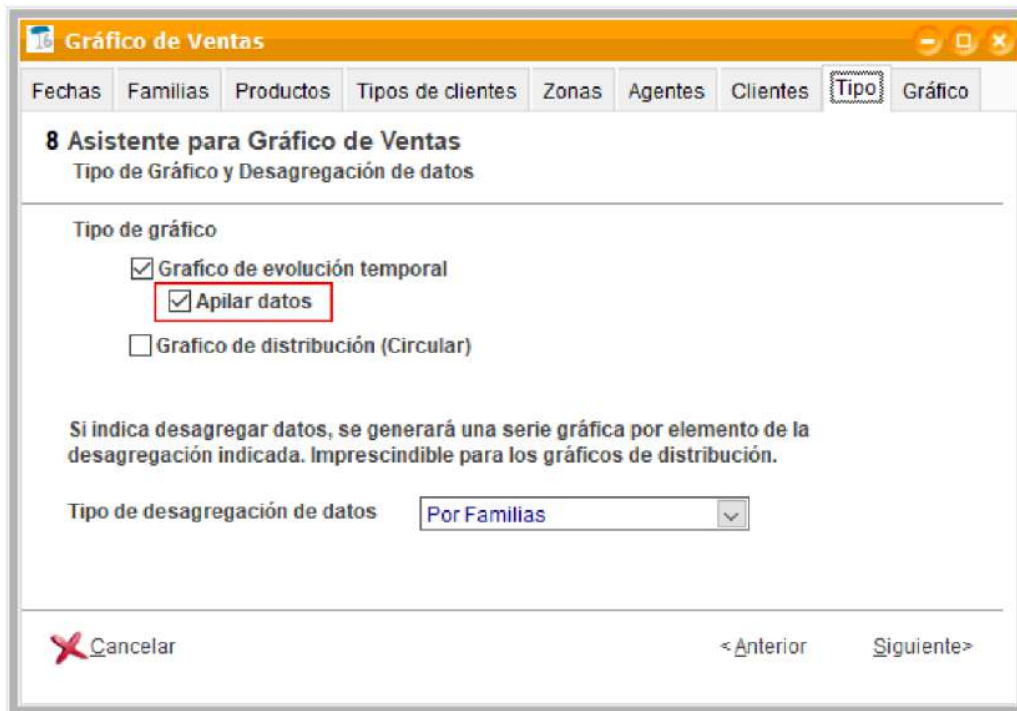

Tal y como se ve en la imagen, algunos colores se montan en otros porque los datos están apilados.



1.2. Gráfico de Distribución (circular)

En los gráficos de distribución es imprescindible seleccionar el *tipo de desagregación de datos*. Elige en el desplegable la desagregación por familias, por artículos, por tipos de clientes, etc.

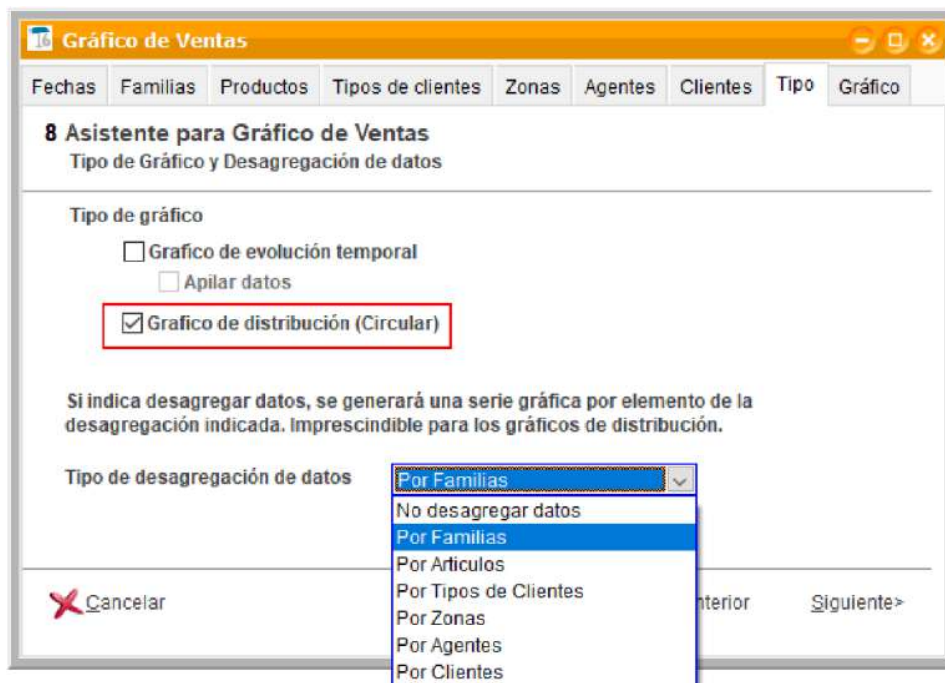

1.3. Editar el tiempo de refresco

Dentro de la pantalla del gráfico puedes modificar el estilo, los períodos o la Leyenda que aparece al lado, ya sea con porcentajes o con importes.

Además, puedes establecer un tiempo de refresco para que los gráficos se actualicen de forma automática en caso de insertar nuevas facturas, albaranes o pedidos.



1.4. Copiar gráficos a Excel

Puedes copiar los gráficos y pegarlos en otras aplicaciones como procesadores de texto y tablas Excel.

Pulsa en el botón *Copiar*, situado en la parte superior derecha. Una vez copiado ya se puede pegar por ejemplo en una hoja de texto.

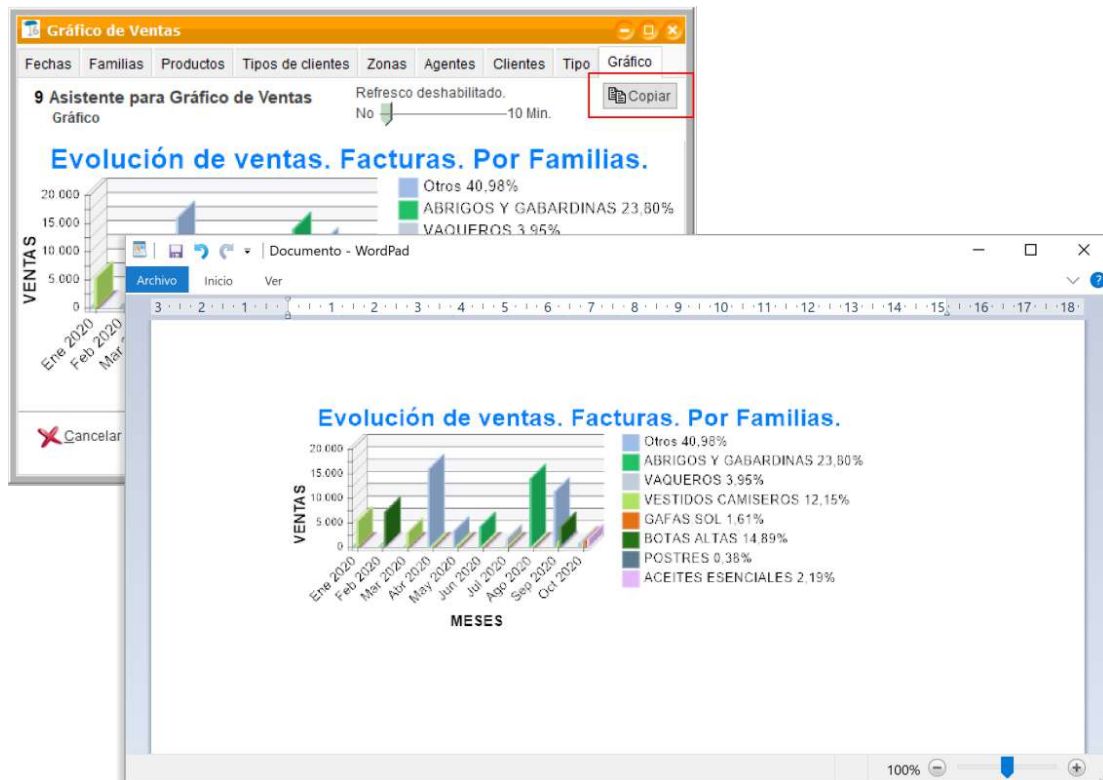

2. Gráficos de Tesorería

Un caso de mención especial es lo referente a *Gráficos de Tesorería* dentro del apartado *Efectos*. Aquí se agrupan los *Efectos a Cobrar* y *Efectos a Pagar*.



Dentro del asistente *Gráficos de Tesorería*, la primera pestaña, *Fechas y tipos de gráfico*, permite generar gráficos de Tesorería en el que aparecen conjugados los dos tipos de Efectos (*Gráfico de Previsión de Tesorería*). También se pueden generar gráficos individuales de *Efectos a Cobrar* o de *Efectos a Pagar*.

Gráficos de Tesorería

Fechas y tipo de gráfico | Domiciliaciones | Sujetos | Presentación | Gráfico

1 Asistente para Gráficos de Tesorería

Tipo de Gráfico y Fechas

Tipo de Gráfico a obtener:

- Gráfico de previsión de tesorería
- Gráfico de Efectos a Cobrar
- Gráfico de Efectos a Pagar

Filtrar por empresa

ECOLIFE SL

Vencimientos

Desde	Hasta
01/01/2020	31/12/2020

Cancelar | Siguiente>

En esta pestaña puedes filtrar por empresa en caso de gestionar más de una y establecer parámetros de tiempo entre los Vencimientos y la Emisión de los Efectos.

Gráficos de Tesorería

Fechas y tipo de gráfico | Domiciliaciones | Sujetos | Presentación | Gráfico

1 Asistente para Gráficos de Tesorería

Tipo de Gráfico y Fechas

Tipo de Gráfico a obtener:

- Gráfico de previsión de tesorería
- Gráfico de Efectos a Cobrar
- Gráfico de Efectos a Pagar

Filtrar por empresa

ECOLIFE SL

Vencimientos

Desde	Hasta
01/01/2020	31/12/2020

Emisión

Desde	Hasta
01/01/2019	31/12/2020

Solamente efectos pendientes

Cancelar | Siguiente>

La pestaña *Domiciliaciones* engloba todos los Efectos, independientemente de su entidad bancaria o fítralos según la domiciliación de los Efectos.

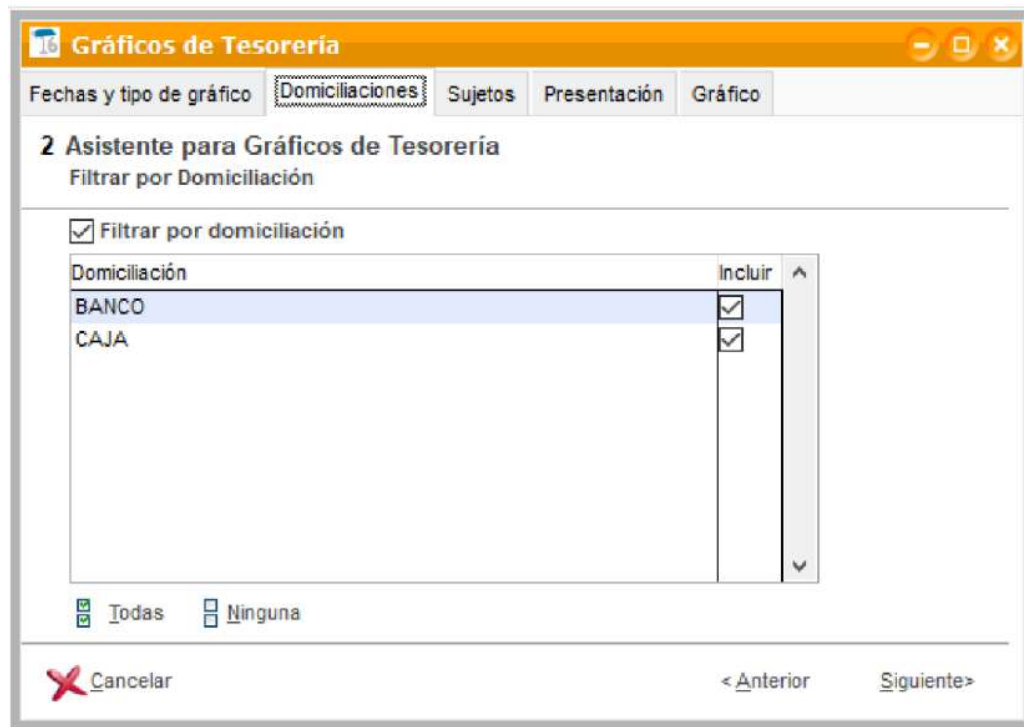

Las pestañas *Sujetos* y *Presentación* se activarán automáticamente sólo en caso de que hayas seleccionado *gráfico individual*.

En la pestaña *Sujetos* encontraremos los clientes, en caso de ser Efectos a cobrar, o a proveedores si los Efectos son a Pagar. De nuevo en este apartado nos permite realizar un filtro por clientes o bien recogerlos todos.



En la pestaña *Presentación*, elige gráfico *circular* o *temporal* y desagrega datos por *Domiciliación* o por *Sujetos*.

